Aktionsleitfaden zur Fairen Woche 2026

FAIRE WOCHE
11. – 25. September 2026

FAIR HANDELN
Vielfalt erleben!

#fairhandeln

Veranstalter
FORUM FAIRER HANDEL

Kooperationspartner
FAIRTRADE DEUTSCHLAND
WELTLADEN DACHVERBAND

Gefördert durch ENGAGEMENT GLOBAL mit Mitteln des
Bundesministerium für wirtschaftliche Zusammenarbeit und Entwicklung

Gefördert durch
Brot für die Welt mit Mitteln des Kirchlichen Entwicklungsdienstes
misereor GEMEINSAM GLOBAL GERECHT

FAIRE WOCHE
11. – 25. September 2026

Kapitel 01

Checkliste

Version 1/05. Juni 2026

Habt ihr an alles gedacht??

???

In der folgenden Checkliste haben wir alle wichtigen Punkte aufgelistet, die ihr beachten solltet, damit eure Veranstaltungen zum Erfolg führen.

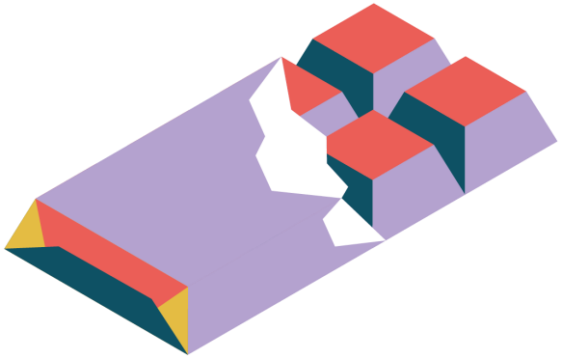

Checkliste

Immer!

Auf dem Laufenden bleiben! E-Mail-Newsletter abonnieren und auf Instagram (falls vorhanden) der Fairen Woche (@fairewoche) folgen

Ab Mai

Idee entwickeln für eine oder mehrere Veranstaltungen, die ihr in der Fairen Woche durchführen möchtet. Tipps gibt es im auf der Seite der Fairen Woche und im Ideenpool. Überlegt dabei auch, welche Kooperationspartner in Frage kommen.

Ab 15. Juni 2026

Eure Veranstaltung(en) in den Kalender der Fairen Woche eintragen und kostenlose Materialien bestellen! Nachdem ihr mindestens eine Veranstaltung in den Kalender eingetragen habt, findet ihr auf der gleichen Seite das Bestellformular.

14 Tage vor euren Veranstaltung/en

Musterpressemitteilung herunterladen und für eure Veranstaltung/en anpassen.

Checkliste

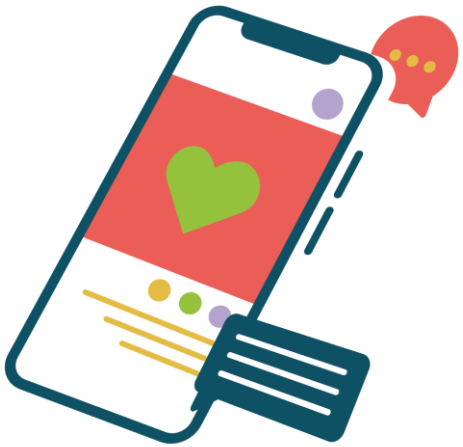

5 Tage vor euren Veranstaltung/en

Pressemitteilung an eure lokalen Medien schicken.

Während der Fairen Woche

Veranstaltung/en durchführen, Fotos machen und mit dem #fairhandeln in den Sozialen Medien posten.

Spätestens Anfang Oktober

Fotos zur Dokumentation an info@fairewoche.de schicken.

Oktober

Erfolgreiche Aktionsideen in den Ideenpool eintragen – damit andere von euren Erfahrungen lernen können.

Immer

Wendet euch bei Fragen gerne an das Team der Fairen Woche – die Kontaktdaten findet ihr auf der nächsten Seite.

Das Team der Fairen Woche

Forum Fairer Handel e.V.
Julia Lesmeister
Am Sudhaus 2
12053 Berlin
Tel.: 030/ 275 96 270
E-Mail: info@fairewoche.de

Weltladen-Dachverband e.V.
Christoph Albuschkat
Ludwigsstr.11
55116 Mainz
Tel.: 06131/ 68 907 81
E-Mail: c.albuschkat@weltladen.de

Fairtrade Deutschland e.V.
Noëlle Spillmann
Maarweg 165
50825 Köln
Tel.: 0221/ 942040 87
E-Mail: N.Spillmann@fairtrade-deutschland.de