Aktionsleitfaden zur Fairen Woche 2026

FAIRE WOCHE
11. – 25. September 2026

FAIR HANDELN
Vielfalt erleben!

#fairhandeln

Veranstalter
FORUM FAIRER HANDEL

Kooperationspartner
FAIRTRADE DEUTSCHLAND
WELTLADEN DACHVERBAND

Gefördert durch ENGAGEMENT GLOBAL mit Mitteln des
Bundesministerium für wirtschaftliche Zusammenarbeit und Entwicklung

Gefördert durch
Brot für die Welt mit Mitteln des Kirchlichen Entwicklungsdienstes
misereor GEMEINSAM GLOBAL GERECHT

FAIRE WOCHE
11. – 25. September 2026

Kapitel 06

Materialien zur Fairen Woche

Version 2/17. Juli 2026

Materialien zur Fairen Woche

Wie immer unterstützen wir euch bei der Durchführung eurer Veranstaltungen mit vielfältigen Aktionsmaterialien – sowohl in gedruckter als auch in digitaler Form. Hier könnt ihr euch die Materialien anschauen und herunterladen.
In diesem Kapitel des Aktionsleitfadens stellen wir euch die verschiedenen Materialien vor, die euch bei der Bewerbung und Gestaltung eurer Aktionen zur Fairen Woche unterstützen können. Ob Plakate, Rezepthefte oder Social-Media-Grafiken – wir möchten euch die Planung so einfach wie möglich machen.
Bitte beachtet auch die Hinweise zur Materialbestellung auf den folgenden Seiten.

Wichtige Hinweise zur Materialbestellung!!

Für die Durchführung eurer Veranstaltungen stellen wir euch wieder zahlreiche gedruckte und digitale Materialien kostenfrei zur Verfügung. Bitte beachtet für eine rasche und reibungslose Abwicklung eurer Bestellung folgende Hinweise:

- Voraussetzung für die Bestellung der Materialien ist, dass ihr mindestens eine Veranstaltung in unseren Veranstaltungskalender eintragt.
- Nach dem Termineintrag werdet ihr automatisch auf das Bestellformular weitergeleitet und können direkt Materialien bestellen.
- Auf den folgenden Seiten könnt ihr euch vorab alle Materialien und deren Bestelleinheiten ansehen, damit ihr die Bestellung **direkt im Anschluss an euren Termineintrag** vornehmen könnt. ACHTUNG: Es gibt keinen anderen Zugang zum Bestellformular!!
- Andere als die im Bestellformular angegebenen Bestelleinheiten können wir leider nicht ausliefern.

Wichtige Hinweise zur Materialbestellung!!

- Bitte bestellt die Materialien frühzeitig – möglichst bis zum 15. August – damit wir genügend Zeit haben, eure Bestellung zu bearbeiten und die Materialien auf den Weg zu bringen.
- Der Versand der Printmaterialien erfolgt seit Mitte Juli.
- WICHTIG: Bitte achtet darauf, eine korrekte Lieferadresse anzugeben, an die auch in der Ferienzeit Sendungen zugestellt werden können. Bestimmte Zustellzeiten können wir leider nicht berücksichtigen.

!?!

Bei Rückfragen zu eurer Materialbestellung wendet euch bitte an:

Forum Fairer Handel e.V.
Julia Lesmeister
E-Mail: j.lesmeister@forum-fairer-handel.de
Telefon: 030/275 96 270

Hintergrundbroschüre

In der Hintergrundbroschüre kommen in diesem Jahr vor allem junge Menschen zu Wort. In verschiedenen Textformaten geben sie ihren Blick auf die Themen Vielfalt und Fairer Handel wieder. In der Heftmitte lädt ein Comic zu einer kreativen Auseinandersetzung mit dem Fairen Handel ein.

Darüber hinaus enthält die Broschüre eine Liste von Möglichkeiten für junge Menschen, sich für den Fairen Handel zu engagieren.

Die Broschüre richtet sich an (junge) Menschen, die sich tiefer in das Thema einarbeiten möchten.

Bestelleinheit: einzeln bestellbar

Format: DIN A 4, 20 Seiten

Rezeptheft

Das Rezeptheft enthält viele leckere, vegetarische sowie vegane Rezepte mit fairen, ökologischen und regionalen Zutaten, die einfach umzusetzen sind. Hinzu kommen Texte und Informationen rund um den Fairen Handel und das Jahresthema. Auf der Rückseite habt ihr die Möglichkeit, eure Adresse einzustempeln und so auf euch aufmerksam zu machen.

Bestelleinheit: 10 Stück

Max. Bestellmenge: 100 Stück

Format: DIN A 5, 24 Seiten

Produktproben

- In diesem Jahr stellen wir euch wieder verschiedene Produktproben für eure Veranstaltung zur Verfügung - als kleiner Eisbrecher, um miteinander ins Gespräch zu kommen.

- Fairtrade Deutschland bietet wieder kleine GEPA-Vollmilch-Schokotäfelchen an.

  Bestelleinheit: 50 Stück pro Packung

  Max. Bestellmenge: 3 Packungen

- Das Forum Fairer Handel und seine Mitglieder bieten eine bunte Vielfalt an Teebeuteln an. Auf der Rückseite gibt es Infos zum Fairen Handel und dem Jahresthema.

  Bestelleinheit: 50 Stück

  Max. Bestellmenge: 2 Packungen

Plakate

- Auch in diesem Jahr bieten wir euch zwei Plakate jeweils in verschiedenen Formaten an.

- Das Ankündigungsplakat zur Fairen Woche, könnt ihr nutzen, um auf die Faire Woche allgemein aufmerksam zu machen.

  Bestelleinheit: einzeln bestellbar

  Max. Bestellmenge: 5 Stück

  Format: A1, A2, A3, A4

- Mit dem Veranstaltungsplakat könnt ihr gezielt auf eure Veranstaltung aufmerksam machen, indem ihr einen Hinweis auf eure Veranstaltung in die Freifläche eintragt.
  Bestelleinheit: einzeln bestellbar

  Max. Bestellmenge: 5 Stück

  Format: A2, A3

  Das Plakat gibt es hier auch als Vorlage zum selbst ausfüllen und ausdrucken.

Bierdeckel

In diesem Jahr bieten wir euch Bierdeckel, die ihr für alle Aktionen rund um das Thema Essen und Trinken einsetzen könnt.

Auf der Rückseite laden drei Fragen zum Gespräch und Austausch ein. Die Lösungen gibt es über den QR-Code auf der Fairen Woche Website.

Bestelleinheit: 50 Stück

Max. Bestellmenge: 1 Verpackungseinheit

Format: quadratisch

Mottoschild

Das Mottoschild der Fairen Woche eignet sich perfekt als Fotomotiv für Social Media oder als Dekoration im Schaufenster.

Denkt bei Posts auf Instagram daran, den #fairhandeln zu verwenden und @fairewoche zu taggen.

Bestelleinheit: einzeln bestellbar

Max. Bestellmenge: 2 Stück

Format: 20 x 30 cm

Gottesdienstvorschlag

Aktionsleitfaden zur Fairen Woche 2026 – Materialien zur Fairen Woche

Material NUR zum Herunterladen

Brot für die Welt, Misereor, die Sternsinger, die Kindernothilfe und die Katholische Frauengemeinschaft Deutschlands haben einen Gottesdienstvorschlag zum Thema Vielfalt ausgearbeitet.

Ein Gottesdienst bietet eine gute Gelegenheit, Menschen zu erreichen, die dem Fairen Handel offen gegenüberstehen, aber für die der Faire Handel noch nicht Teil ihres Alltags ist.

Bestelleinheit: nur zum Herunterladen

Format: DIN A 4

Sharepics, Logos und Webbanner

Vorlagen für SharePics im Faire Woche Design

FAIRE WOCHE
11. – 25. September 2026

Material NUR zum Herunterladen

Auf unserer Website stellen wir euch zahlreiche Vorlagen für Social Media und eure eigene Website zur Verfügung. Damit könnt ihr nicht nur auf die Faire Woche hinweisen, sondern auch das Jahresthema „Vielfalt“ inhaltlich verbreiten.

Tipp: Für die selbst ausfüllbaren SharePics empfiehlt sich die Nutzung eines Grafik-programms wie z.B. Canva. Canva ist kostenfrei und einfach zu bedienen. Du lädst die Sharepics dort hoch und kannst anschließend deinen eigenen Text einfügen.

Die SharePics, Logos und Webbanner findet ihr auf unserer Materialseite.

Infokarten für faires, vielfältiges Frühstück

Material NUR zum Herunterladen

Für euer Faires Vielfaltsfrühstück – oder auch Lunch, Abendessen oder Brunch – haben wir Tischaufsteller mit Infos zum Fairen Handel und internationalen Frühstücksgewohnheiten sowie ein Plakat, Sharepics und eine Muster-Pressemitteilung vorbereitet.

Die Vorlagen stehen zum Herunterladen bereit und können selbst ausgedruckt werden.

Bestelleinheit: Nur zum Herunterladen

Format: DIN A 4

Materialien für die Stadtrallye

Material NUR zum Herunterladen

Ihr wollt den Fairen Handel und die Vielfalt in eurer Stadt erlebbar machen? Dann organisiert eine Stadtrallye! Dafür haben wir verschiedene Materialien wie Plakate, einen Rallyepass, Sharepics und mehr zusammengestellt – zum Download und Selbstausdrucken. Siehe unter „Materialien zur Stadtrallye“.

Siehe auch Aktionsidee „Stadtrallye“

Tablettunterlage

Material NUR zum Herunterladen

- Die Vorlage ist im DIN A3- und DIN A4-Querformat gestaltet und eignet sich ideal als Unterlage für Tabletts – z. B. in Kantinen, Cafeterien oder Krankenhäusern.

  Eine zweite Version ist mit einem Quiz zur Fairen Woche gestaltet, um spielerisch dem Fairen Handel noch näher zu kommen.

  Bestelleinheit: Nur zum Herunterladen

Plakat
Fantastic Fair

Material NUR zum Herunterladen

Dieses Plakat zeigt im Comic-Stil, wie die Fair-Handels-Superhelden gegen Ausbeutung, für Kinderrechte, Gerechtigkeit und vieles mehr einstehen. Das Poster eignet sich nicht nur zum Aufhängen im Weltladen, in der Schule, im Jugendzentrum oder bei Veranstaltungen. Es kann auch als kreativer Einstieg ins Thema Fairer Handel genutzt werden: Welche „Superkräfte“ stecken in fairen Preisen, Kinderrechten, Klimaschutz oder starken Partnerschaften? Die Figuren laden dazu ein, eigene faire Held*innen zu erfinden — etwa im Unterricht, bei Gruppenstunden, als Malaktion oder als kleiner Wettbewerb zur Fairen Woche.

Bestelleinheit: Nur zum Herunterladen

Format: DIN A 3

Plakat
Faire Vielfalt in Zahlen

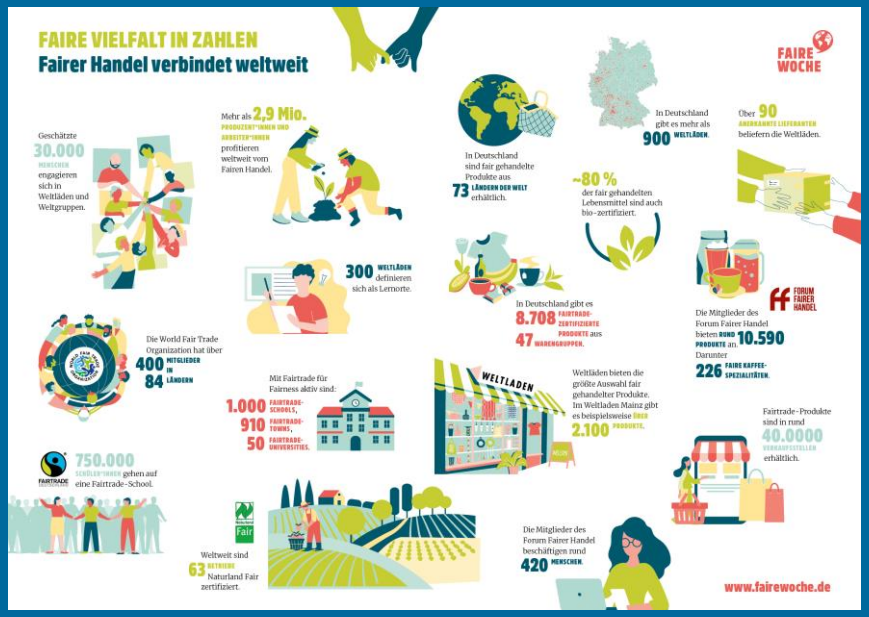

Material NUR zum Herunterladen

Dieses Plakat aus der Hintergrundbroschüre zur Fairen Woche 2025 wirft mit zahlreichen Zahlen einige Schlaglichter auf verschiedene Aspekte des Fairen Handels. Es eignet sich z.B. für einen Einstieg in den Fairen Handel im Unterricht oder auch als informatives Element im Schaufenster.

Bestelleinheit: Nur zum Herunterladen

Format: DIN A 3

Muster-Pressemitteilungen

Material NUR zum Herunterladen

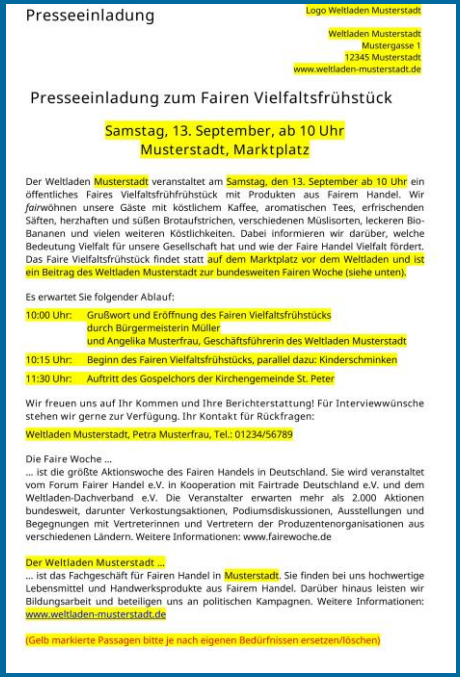

Presseeinladung

Logo Weltladen Musterstadt

Weltladen Musterstadt
Mustergasse 1
12345 Musterstadt
www.weltladen-musterstadt.de

Presseeinladung zum Fairen Vielfaltsfrühstück

Samstag, 13. September, ab 10 Uhr
Musterstadt, Marktplatz

Der Weltladen Musterstadt veranstaltet am Samstag, den 13. September ab 10 Uhr ein öffentliches Faires Vielfaltsfrühfrühstück mit Produkten aus Fairem Handel. Wir *fair*wöhnen unsere Gäste mit köstlichem Kaffee, aromatischen Tees, erfrischenden Säften, herzhaften und süßen Brotaufstrichen, verschiedenen Müslisorten, leckeren Bio-Bananen und vielen weiteren Köstlichkeiten. Dabei informieren wir darüber, welche Bedeutung Vielfalt für unsere Gesellschaft hat und wie der Faire Handel Vielfalt fördert. Das Faire Vielfaltsfrühstück findet statt auf dem Marktplatz vor dem Weltladen und ist ein Beitrag des Weltladen Musterstadt zur bundesweiten Fairen Woche (siehe unten).

Es erwartet Sie folgender Ablauf:

10:00 Uhr: Grußwort und Eröffnung des Fairen Vielfaltsfrühstücks durch Bürgermeisterin Müller und Angelika Musterfrau, Geschäftsführerin des Weltladen Musterstadt

10:15 Uhr: Beginn des Fairen Vielfaltsfrühstücks, parallel dazu: Kinderschminken

11:30 Uhr: Auftritt des Gospelchors der Kirchengemeinde St. Peter

Wir freuen uns auf Ihr Kommen und Ihre Berichterstattung! Für Interviewwünsche stehen wir gerne zur Verfügung. Ihr Kontakt für Rückfragen:

Weltladen Musterstadt, Petra Musterfrau, Tel.: 01234/56789

Die Faire Woche ...
... ist die größte Aktionswoche des Fairen Handels in Deutschland. Sie wird veranstaltet vom Forum Fairer Handel e.V. in Kooperation mit Fairtrade Deutschland e.V. und dem Weltladen-Dachverband e.V. Die Veranstalter erwarten mehr als 2.000 Aktionen bundesweit, darunter Verkostungsaktionen, Podiumsdiskussionen, Ausstellungen und Begegnungen mit Vertreterinnen und Vertretern der Produzentenorganisationen aus verschiedenen Ländern. Weitere Informationen: www.fairewoche.de

Der Weltladen Musterstadt ...
... ist das Fachgeschäft für Fairen Handel in Musterstadt. Sie finden bei uns hochwertige Lebensmittel und Handwerksprodukte aus Fairem Handel. Darüber hinaus leisten wir Bildungsarbeit und beteiligen uns an politischen Kampagnen. Weitere Informationen: www.weltladen-musterstadt.de

(Gelb markierte Passagen bitte je nach eigenen Bedürfnissen ersetzen/löschen)

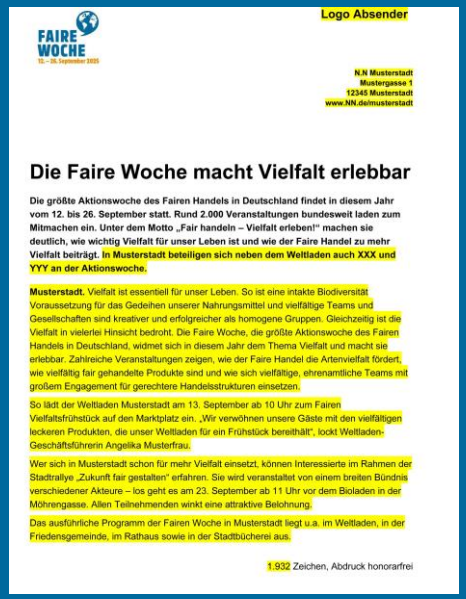

FAIRE WOCHE
12. – 26. September 2025

Logo Absender

N.N Musterstadt
Mustergasse 1
12345 Musterstadt
www.NN.de/musterstadt

Die Faire Woche macht Vielfalt erlebbar

Die größte Aktionswoche des Fairen Handels in Deutschland findet in diesem Jahr vom 12. bis 26. September statt. Rund 2.000 Veranstaltungen bundesweit laden zum Mitmachen ein. Unter dem Motto „Fair handeln – Vielfalt erleben!" machen sie deutlich, wie wichtig Vielfalt für unser Leben ist und wie der Faire Handel zu mehr Vielfalt beiträgt. In Musterstadt beteiligen sich neben dem Weltladen auch XXX und YYY an der Aktionswoche.

Musterstadt. Vielfalt ist essentiell für unser Leben. So ist eine intakte Biodiversität Voraussetzung für das Gedeihen unserer Nahrungsmittel und vielfältige Teams und Gesellschaften sind kreativer und erfolgreicher als homogene Gruppen. Gleichzeitig ist die Vielfalt in vielerlei Hinsicht bedroht. Die Faire Woche, die größte Aktionswoche des Fairen Handels in Deutschland, widmet sich in diesem Jahr dem Thema Vielfalt und macht sie erlebbar. Zahlreiche Veranstaltungen zeigen, wie der Faire Handel die Artenvielfalt fördert, wie vielfältig fair gehandelte Produkte sind und wie sich vielfältige, ehrenamtliche Teams mit großem Engagement für gerechtere Handelsstrukturen einsetzen.

So lädt der Weltladen Musterstadt am 13. September ab 10 Uhr zum Fairen Vielfaltsfrühstück auf den Marktplatz ein. „Wir verwöhnen unsere Gäste mit den vielfältigen leckeren Produkten, die unser Weltladen für ein Frühstück bereithält", lockt Weltladen-Geschäftsführerin Angelika Musterfrau.

Wer sich in Musterstadt schon für mehr Vielfalt einsetzt, können Interessierte im Rahmen der Stadtrallye „Zukunft fair gestalten" erfahren. Sie wird veranstaltet von einem breiten Bündnis verschiedener Akteure – los geht es am 23. September ab 11 Uhr vor dem Bioladen in der Möhrengasse. Allen Teilnehmenden winkt eine attraktive Belohnung.

Das ausführliche Programm der Fairen Woche in Musterstadt liegt u.a. im Weltladen, in der Friedensgemeinde, im Rathaus sowie in der Stadtbücherei aus.

1.932 Zeichen, Abdruck honorarfrei

Wir stellen euch verschiedene Vorlagen zur Verfügung, mit denen ihr eure lokalen Medien ansprechen könnt. Passt die Vorlagen an eure jeweiligen Veranstaltungen an.

Bestelleinheit: Nur zum Herunterladen

Muster-Presseeinladung Vielfaltsfrühstück

Muster-Pressemitteilung allgemein

Muster-Pressemitteilung Stadtrallye